



# SOLEM

## ÉLECTRONIQUE

### LOGICIEL SLO1

Gestion du temps

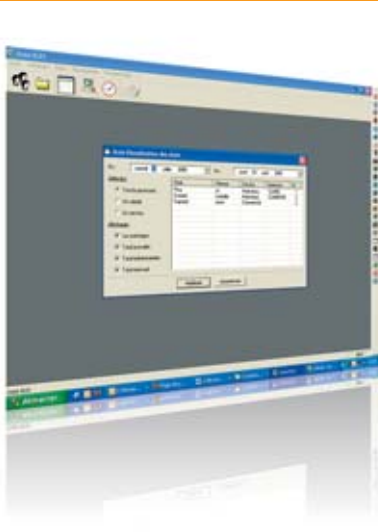

## Facile et incontournable

Le logiciel SLO1 permet de collecter et de traiter toutes les données enregistrées par les lecteurs de gestion de temps SB02. Particulièrement simple de fonctionnement, sa prise en main est immédiate et ne nécessite aucune connaissance informatique particulière. Il dispose des principales fonctionnalités indispensables pour une bonne exploitation des lecteurs SB02.

**SIMPLE • ACCESSIBLE • ERGONOMIQUE**



#### FONCTIONNALITÉS

- Gestion sécurisée des données (non modifiables et historisées)
- Gestion des heures de nuit / de jour
- Gestion du personnel par service, matricule, date d'entrée
- Planification des collectes
- Assistance dans la recherche des anomalies
- Personnalisation des éditions
- Gestion des arrondis
- Personnalisation des totalisateurs (par salarié, service, période)
- Exportation des données (XLS ou CSV)
- Personnalisation de l'affichage et de l'impression

#### CARACTÉRISTIQUES COMMUNES DES LOGICIELS SLO1 ET SLO2

##### SYSTEME

- Fonctionnement sous Windows (9x, 2000, XP)

##### CONFIGURATION

- Processeur 500 MHz ou plus
- 128 Mo de RAM recommandé
- 100 Mo d'espace disque nécessaire

##### CARACTÉRISTIQUES

- Logiciel mono-poste
- Gestion d'un ou plusieurs lecteurs SB02
- Compatible avec tous les lecteurs SB02
- Notice complète du logiciel fournie



**SOLEM ÉLECTRONIQUE**  
CONCEVOIR • DÉVELOPPER • FABRIQUER

ZAE La Plaine • 5 rue Georges Besse  
34830 Clapiers • France  
Tél. : (+33) 4 67 59 24 25  
Fax : (+33) 4 67 59 24 17  
Internet : [www.solem.fr](http://www.solem.fr) • E-Mail : [info@solem.fr](mailto:info@solem.fr)

SOLEM S.A au capital de 337.088 €  
RCS Montpellier B 329.605.760

Document non contractuel • 09/2005



# SOLEM

## ÉLECTRONIQUE

### LOGICIEL SLO2

Gestion du temps

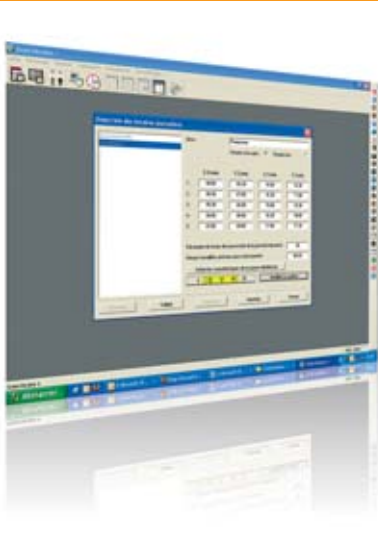

## Exhaustif et sur-mesure

Le logiciel SLO2 pilote et exploite toutes les données enregistrées par les lecteurs de gestion de temps SB02. Tout en restant extrêmement simple dans son utilisation, de très nombreux critères sont personnalisables. Il dispose de toutes les fonctionnalités nécessaires à une exploitation optimale des lecteurs SB02.

**COMPLET • ERGONOMIQUE • PERSONNALISABLE**

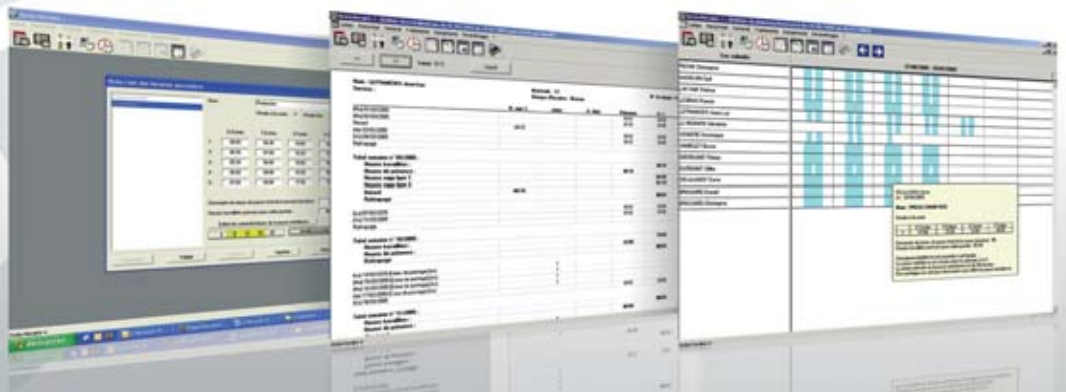

### FONCTIONNALITÉS

- Gestion sécurisée des données (non modifiables et historisées)
- Gestion des droits d'accès
- Gestion de nombreux paramètres (heures de nuit / jour, heures supplémentaires, pauses méridiennes, jours fériés...)
- Gestion prévisionnelle de plannings
- Gestion du personnel par service, matricule, date d'entrée, groupe
- Planification des collectes
- Assistance dans la recherche des anomalies et la réalisation des corrections
- Comparatif entre les plannings réels et les plannings prévisionnels déterminés lors du paramétrage par salarié ou groupe de salariés
- Edition prévisionnelle des présences et horaires de travail (sélection par salarié, service, groupe, période)
- Personnalisation de l'affichage des éditions
- Personnalisation des totalisateurs (par salarié, service, groupe, période, type de présence) et gestion des arrondis
- Exportation des données (XLS ou CSV)
- Personnalisation de l'affichage et de l'impression